

ALBERGUERIA

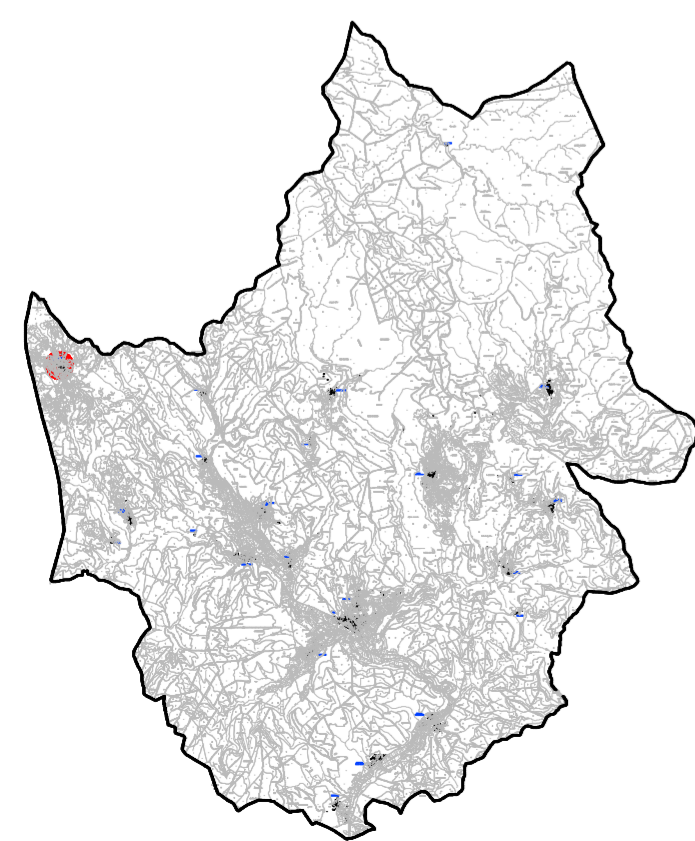

Parroquia de Albergueria (Santa María)
Núcleo de: Albergueria.
Identificación en plano de Ordenación Municipal: 0.MPAL-18

- Delimitación de Núcleo.
- Solo de Núcleo Rural Tradicional.
- Solo de Núcleo Rural Área de Expansión.
- Sistema Local de Equipamento Existente.
- Sistema Local de Zonas Verdes Públicas.
- Sistema Local de Zonas Verdes de Nova Creación.
- Sistema Viario
- Antiga edificación.
- Nova edificación.

Sistema Local de Equipamento Existente

- | | |
|------------------------|-----------------|
| PÚBLICO | PRIVADO |
| Sc-00 Socio cultural | Re-00 Religioso |
| Rc-00 Recreativo | |
| As-00 Asistencial | |
| If-00 Infraestructuras | |
| De-00 Deportivo | |

- 00 Nº de elemento no catálogo de bens obxecto de protección
- Delimitación de protección do elemento
- Área de influencia do elemento protexido, con protección ambiental
- Área de finca singular
- Ambito de protección para coservación de núcleo singular
- Camiño Santiago
- Área de Respeto Camiño Santiago

- A-00 IDENTIFICACIÓN ELEMENTO
- ELEMEN TO DE PROTECCION INTEGRAL (II.1)
- SOLO RÚSTICO DE PROTECCIÓN ARQUEOLÓXICA ÁREA DE PROTECCIÓN INTEGRAL (II.1)
- SOLO RÚSTICO DE PROTECCIÓN ARQUEOLÓXICA ÁREA DE RESPETO (II.2)
- SOLO RÚSTICO DE PROTECCIÓN ARQUEOLÓXICA ÁREA DE CAUTELA (II.3)
- SOLO DE NÚCLEO RURAL ÁREA DE RESPETO (II.2)

APROBACION DEFINITIVA		CONCELLO DE LAZA	
		EQUIPO REDACTOR: HABITAT 6 S.L	Proxecto: PLAN XERAL DE ORDENACION MUNICIPAL Plano: ORDENACIÓN DO SOLO RURAL. Albergueria. Propietario: Concello de Laza. Emprazamento: Laza (Ourense).
Representante Equipo redactor: Manuel Requejo Casas	Escala: 1/2.000	Data: Decembro - 2007	Plano Nº: O.Rural-01