

MATAMA

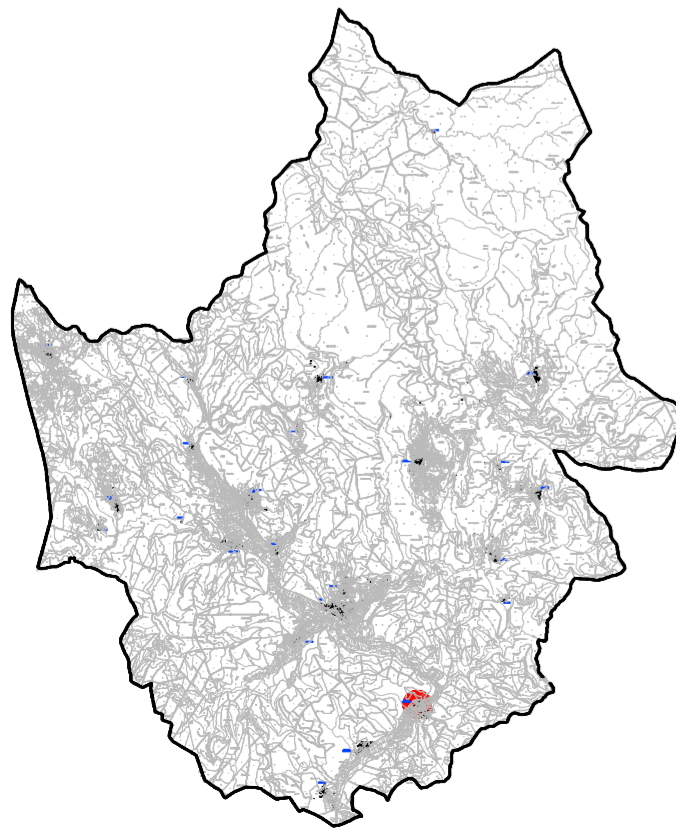

Parroquia de Matama (Santa María)
Núcleo de Matama.
Identificación en plano de Ordenación Municipal: OMPAL-42-43

- Delimitación de Núcleo.
 - Solo de Núcleo Rural Tradicional.
 - Solo de Núcleo Rural Área de Expansión.
 - Sistema Local de Equipamento Existente.
 - Sistema Local de Zonas Verdes Públicas.
 - Sistema Viario e Liña de Edificación.
 - Antiga edificación.
 - Nova edificación.
- Sistema Local de Equipamento Existente**
- | | |
|-----------------------|-----------------|
| PÚBLICO | PRIVADO |
| Sc-00 Socio cultural | Re-00 Religioso |
| Rc-00 Recreativo | |
| As-00 Asistencial | |
| If-00 Infraestruturas | |
| De-00 Deportivo | |
- N° de elemento no catálogo de bens obxecto de protección
 - Delimitación de protección do elemento
 - Área de influencia do elemento protexido, con protección ambiental
 - Área de finca singular
 - Ambito de protección para coservación de núcleo singular
 - Camiño Santiago
 - Área de Respeito Camiño Santiago

APROBACION DEFINITIVA HABITAT 6 S.L	 CONCELLO DE LAZA
	EQUIPO REDACTOR: HABITAT 6 S.L
Representante Equipo redactor: Manuel Requejo Corra	Escala: 1/2.000 Data: Decembro - 2007 Plano N°: O.Rural-10